

焼津市地域子育て支援センター

1月 1・2・3だより

ワン・ツー・スリー



明けましておめでとうございます。

新しい年の始まりです。気持ちを新たに充実した一年にしたいですね。今年も「1・2・3」にたくさん遊びに来てください♪

皆様にとって笑顔いっぱいの1年でありますように！

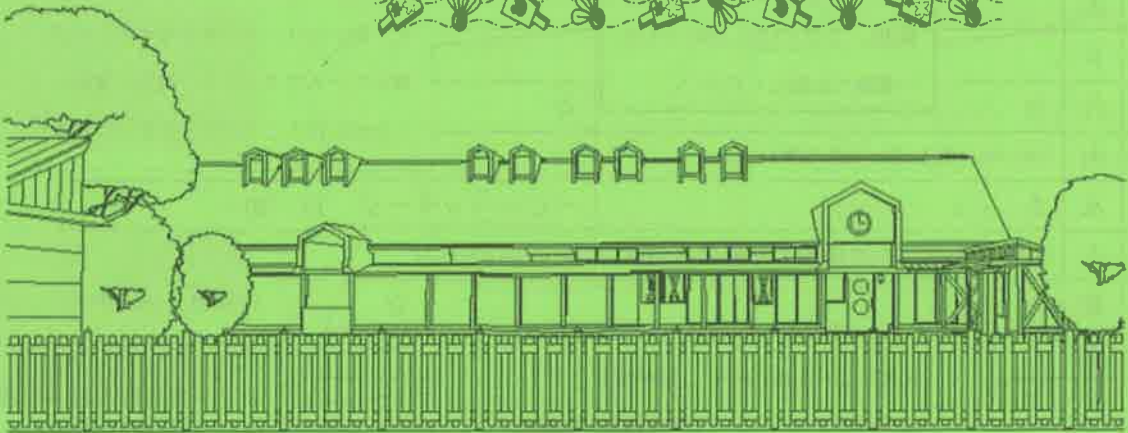

交通案内

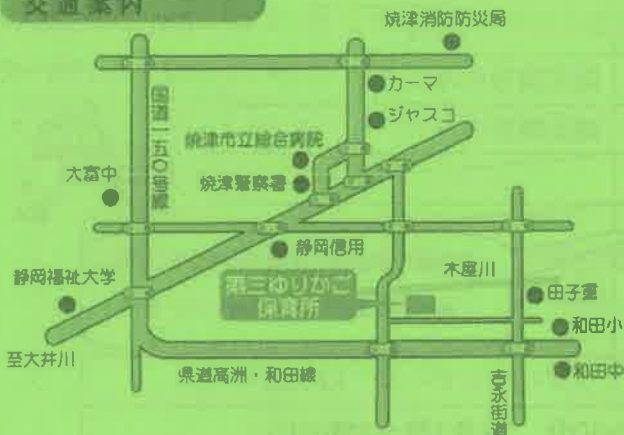

〒425-0054

焼津市一色722



焼津市地域子育て支援センター
(第三ゆりかご保育所内)

TEL 054-623-1551

子育て相談：月曜日～金曜日 13:30～16:30

「午前の活動 (9:00～11:30)」

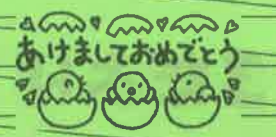
「午後の活動 (13:00～15:30)」

1	月			☆印の日は支援室・園庭で自由に遊び、11時
2	火			15分から、帰りの会をします。名前を呼んで、
3	水			出席カードにシールを貼ったり、絵本の読み
4	木			聞かせ、触れ合い遊び、運動遊び等を行って
5	金	☆支援センター始まり	☆	います。沢山遊びに来て下さい♪
6	土			
7	日			
8	月			
9	火	リミック(10ヶ月未満・11ヶ月～1歳3ヶ月)	☆	
10	水	おひさま教室のため園庭開放のみ	親子製作	
11	木	親子製作	親子製作	
12	金	親子製作	親子製作	
13	土			
14	日			
15	月	☆	☆	
16	火	リミック(1歳4ヶ月～2歳・2歳1ヶ月～)	☆	
17	水	☆		ベビーマッサージ 13:30～
18	木	赤ちゃんニコニコ講座(大富公民館)	園庭開放のみ	
19	金	☆	☆	
20	土			
21	日			
22	月	☆	☆	
23	火	☆	☆	
24	水	☆	☆	
25	木	発育測定・保健講座(和田公民館)	園庭開放のみ	
26	金	フラワーアレンジメント(右記参照)	園庭開放のみ	
27	土			
28	日	第3ゆりかご保育所 絵画展		
29	月	☆	☆	
30	火	はるかぜ講演会(右記参照)	☆	
31	水	☆		ベビーマッサージ 13:30～

リミック (予約の方)
 * 10ヶ月未満・1才4ヶ月～2才
 9:50～10:40 (第1・2駐車場)
 * 11ヶ月～1歳3ヶ月・2才1ヶ月～
 11:00～11:50 (第3駐車場)

持ち物：クレパス、のり、
 はさみ、最近撮った写真(表
 紙用、まだの方) 汚れても良
 い服装でお越しください。

赤ちゃんでも膝に乗せて一緒に手を添
 えて描いたり、少しずつできることが
 増えて一人でやったり、親子で対話を
 しながら作ることができます。(予約不

お子さんの成長を毎月記録していきませんか?
 10時～10時45分～ 発育測定
 10時50分～ 保健講座(看護師)
 11時～触れ合い遊び、読み聞かせ等行います

持ち物：バスタオル、オイ
 ル
 オイルを入れる器、(白湯な
 どの水分補給があると良い
 です)
 オイルは講師の方から購入す
 ることもできます。(予約不要)



各年齢の作品や、支援センターの作品
 も展示されます。ぜひお越しください。

利用時間 月・火・水・木・金(午前9時～11時30分 午後1時～3時30分)
 子育て相談：月曜日～金曜日午後1時30分～4時30分)

はるかぜ講演 (児童家庭支援センター) 相談員：青木 敦子さん	「ことばの先生はお母さん」 ～言葉を育む関わり～ ＊前回参加した方でも参加できません。	1月30日(火) 10:00～11:30 場所：支援室 赤ちゃんのときからの関わりが大切なので、どの年齢でも参加できます。 ＊当日も可です。
	予約受付 1月5日(金)～支援室にて受付(電話：13:30～15:30)	
フラワーアレンジメント 講師：池谷 幸乃さん	親子で楽しくお花をアレンジしてみませんか？ ＊作品は28日の園の絵画展で飾らせて頂きます。	1月26日(金) 10:00～ 場所：支援室 20組 詳細は、申し込みの際にお伝えします。
	予約受付 1月5日(金)～支援室にて受付(電話：13:30～15:30)	



新しく保育室兼避難塔が完成し、
 園庭も広く使えるようになりました。
 たくさん遊びに来て下さいね！



12月 親子製作「クリスマス」
 トナカイの角は手形を貼り、サンタさんの袋の中には欲しいプレゼントを描きました。親子で一緒に、楽しく対話しながらできました。1月もお楽しみに！

春の七草 (せり・なずな・ごぎょう・はこべら・
 すずな・すずしろ・ほとけのざ)

日本は古くから1月7日の朝に7種類の野菜を入れた「七草粥」を食べる風習があります。

「七草粥」を食べることは、邪気を祓い一年の無病息災と五穀豊穡を祈るとされています。

今月の歌 「たきび」

- かきねのかきねの まがりかど
 たきびだたきびだ おちばたき
 あたろうか あたろうよ
 きたかぜ ぴいふう ふういている
- さざんかさざんか さいたまち
 たきびだたきびだ おちばたき
 あたろうか あたろうよ
 しもやけおててが もうかゆい
- こがらしこがらし さむいみち
 たきびだたきびだ おちばたき
 あたろうか あたろうよ
 そうだんしながら あるいてる

焼津市の子育て支援センター (活動内容は各支援センターにお問い合わせ下さい)

☆子育て支援センターとまどびあ	宗高 1205-1	TEL 054-662-2300
☆子育て広場なかよし	西小川 6-15-6	TEL 054-620-0115
☆子育て支援センターさくら	北新田 378-1	TEL 054-656-0676
☆子育て支援センターたかくさ	坂本 449-2	TEL 054-629-5430
☆子育て支援センターみなみ	焼津 5-13-14	TEL 054-293-7474

- ワン・ツー・スリー 情報 -

親子で
のしく



きゃあろの目玉に

2/4

□	□	□	□	□	□	□	□	□	□
きゃあろの	めだまに	きゅうすえ	て	それでも	とべるか	とんでみ	な	オッパケ	ペッポ

□	□	□	□	□	□	□	□	□	□
とんでみ	な	オッパケ	ペッポ	ペッポ	ポ	ペッポ	ポ	ポ	ポ

◎ あそびかた

♪ きゃあろのめだまにきゅうすえて それでも とべるか とんでみな

① ^{パージャン} ひざに座って手相手



② ^{パージャン} 肩穴に合わせて体をゆらす



③ ^{パージャン} 手をつなげてリズムをとる



♪ オッパケ ペッポ ペッポ ポ



子どもが楽しいと
思える高さの
初めは、かざして
いたのが、高いところ
喜ぶように、(1) (2)
同じ高さでも成長と
年齢がかわる



* 『 わらべうた』は、口伝で伝えてきにものです。

言葉や節もいろいろで、あそび方も自由♪ 親子で楽しむことが大切です。

♪ オッパケペッポ ペッポポ おもしろい響きの音で
いっしょにジャンプ↑↑すれば、心までほぐれてきますね 😊